

COMITATO DI SORVEGLIANZA

PR FESR 2021-2027

Milano

21 ottobre 2025



10.

Informativa del Valutatore indipendente

01

Finalità e caratteristiche della valutazione del PR

La Valutazione del PR FESR 2021-27

Finalità e caratteristiche

- **Fornisce un supporto conoscitivo qualificato alla AdG**, contribuendo al miglioramento continuo dell'attuazione del Programma e alla verifica della sua efficacia rispetto agli obiettivi strategici e operativi.
- **Rappresenta uno strumento di apprendimento e di accountability**, che rafforza la capacità di orientare le politiche pubbliche sulla base di evidenze empiriche.
- **Costituisce parte integrante del ciclo di programmazione**: dall'analisi dei bisogni, all'attuazione degli interventi fino alla comunicazione dei risultati.
- **Coinvolge e si rivolge ad una pluralità di attori**: decisori, programmatori, progettisti, attuatori, partner istituzionali e sociali, società civile.

La Valutazione del PR FESR 2021-27:

Componenti e cronoprogramma

- Componente **operativa**, orientata al monitoraggio dell'attuazione
- Componente **strategica**, volta a valutare l'adeguatezza delle scelte di policy in termini di efficacia, efficienza, rilevanza, coerenza e valore aggiunto.

	2025		2026		2027		2028		2029		2030		2031
Fasi e prodotti	II S	I S	II S	I S	II S	I S	II S	I S	II S	I S	II S	I S	
Piano di Lavoro e aggiornamenti													
Rapporti annuali													
Relazioni di impatto													
Rapporti tematici													
Analisi controfattuali	da valutare in corso d'opera												
Dashboard di monitoraggio													
Indicatori aggiuntivi	da valutare in corso d'opera												
Altre analisi e valutazioni	da valutare in corso d'opera												

La Valutazione del PR FESR 2021-27:

Attività in corso

Bimestri (2025)	Attività e prodotti
Luglio-agosto	✓ Piano di lavoro 2025
Settembre-ottobre	<div>✓ Acquisizione dati su avanzamento procedurale, finanziario e fisico del PR</div> <div><ul style="list-style-type: none">• Impostazione Dashboard e condivisione con AdG FESR• Avvio analisi valutazione operativa</div>
Novembre-dicembre	<div><ul style="list-style-type: none">• Contributo alla RAF 2014-2020 e condivisione con AdG FESR• Rapporto di valutazione annuale (fine novembre) e integrazione feedback da Regione Lombardia (dicembre)• Rilascio Prima Dashboard• Impostazione Piano di lavoro 2026</div>

02

Notizie da Rapporto di valutazione annuale

La Valutazione del PR FESR 2021-27

Struttura del Rapporto 2025

Assessment del contesto

- Analisi degli indicatori e dei trend
- Analisi comparativa a livello nazionale ed europeo

Avanzamento del PR

- Analisi dell'avanzamento procedurale
- Analisi dell'avanzamento finanziario
- Analisi dell'avanzamento fisico

Prototipo di dashboard

Conclusioni e temi per il futuro

Assessment del contesto

Scopo e metodologia adottata

- Passaggio cruciale per valutare la **coerenza e l'attualità della strategia delineata nel PR**, alla luce delle sfide socioeconomiche e ambientali emergenti
- Verificare **rilevanza** delle **priorità** individuate in fase di programmazione
- **Contestualizzare i risultati**, rapportandoli ad una «fotografia» aggiornata dell'ambito territoriale
- **Evoluzione delle principali variabili** che hanno orientato le scelte strategiche
- Definizione variabili tramite **analisi desk** dei documenti programmatici

Indicatore	Asse	Confronto territoriale	Periodo temporale	Fonte
PIL	Contesto generale	Regioni europee e italiane	2015-2023	Eurostat
Valore aggiunto per settore	Contesto generale	Regioni europee e italiane	2015-2023	Eurostat
Esportazioni	Contesto generale	Regioni europee e italiane	2015-2023	OECD
Investimenti	Contesto generale	Regioni italiane	2015-2022	Istat
Produttività del lavoro	Contesto generale	Regioni europee e italiane	2015-2023	Eurostat
Popolazione residente	Contesto generale	Regioni italiane	2019-2025	Istat
Bilancio demografico	Contesto generale	Regioni italiane	2019-2025	Istat
Spesa in R&S (differenziata nelle sue componenti pubblica e privata)	Asse 1, 6 e 7	Regioni europee e italiane	2015-2023	Eurostat
Quota di occupati nei settori high tech	Asse 1, 6 e 7	Regioni europee e italiane	2015-2024	Eurostat
Consumi finali lordi di energia	Asse 2	Regioni italiane	2012-2022	Istat

Assessment del contesto

Alcuni esempi

PIL ai prezzi di mercato, valori concatenati con anno di riferimento 2015 (100 = valore nel 2015) (fonte Eurostat)

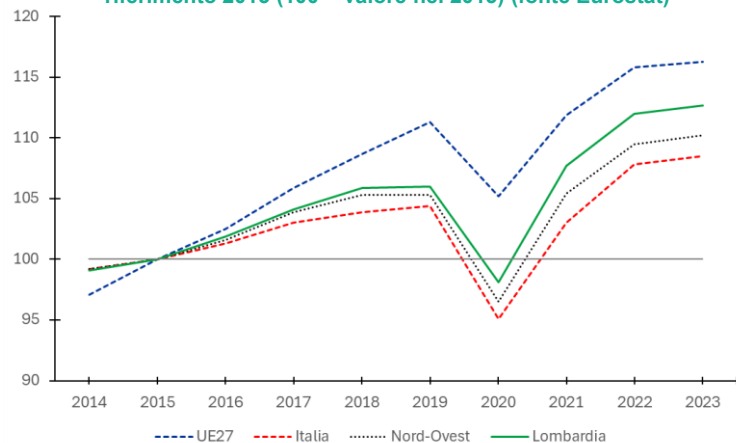

Quota di occupati nei settori tecnologici e ad alta intensità di conoscenza (HTEC) (% rispetto agli occupati totali) (fonte Eurostat)

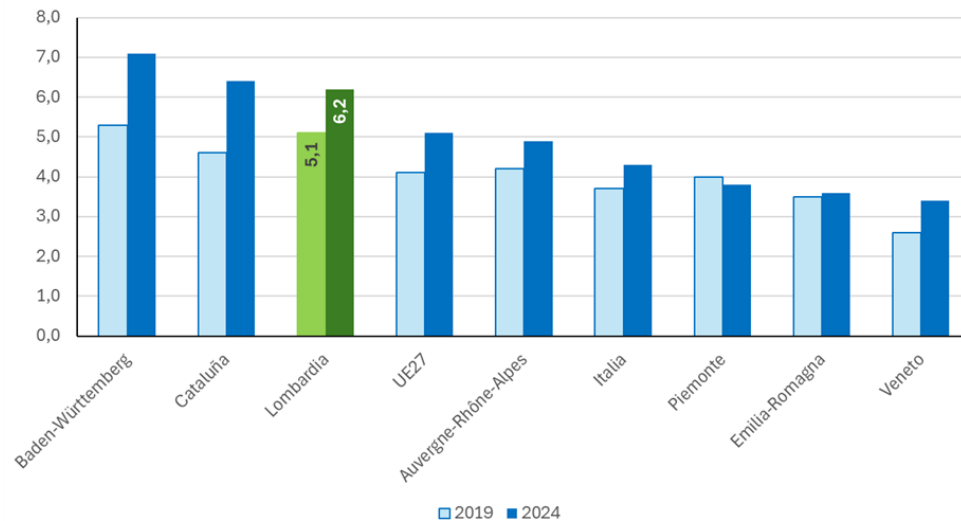

Analisi dell'avanzamento del PR FESR

Livelli di analisi

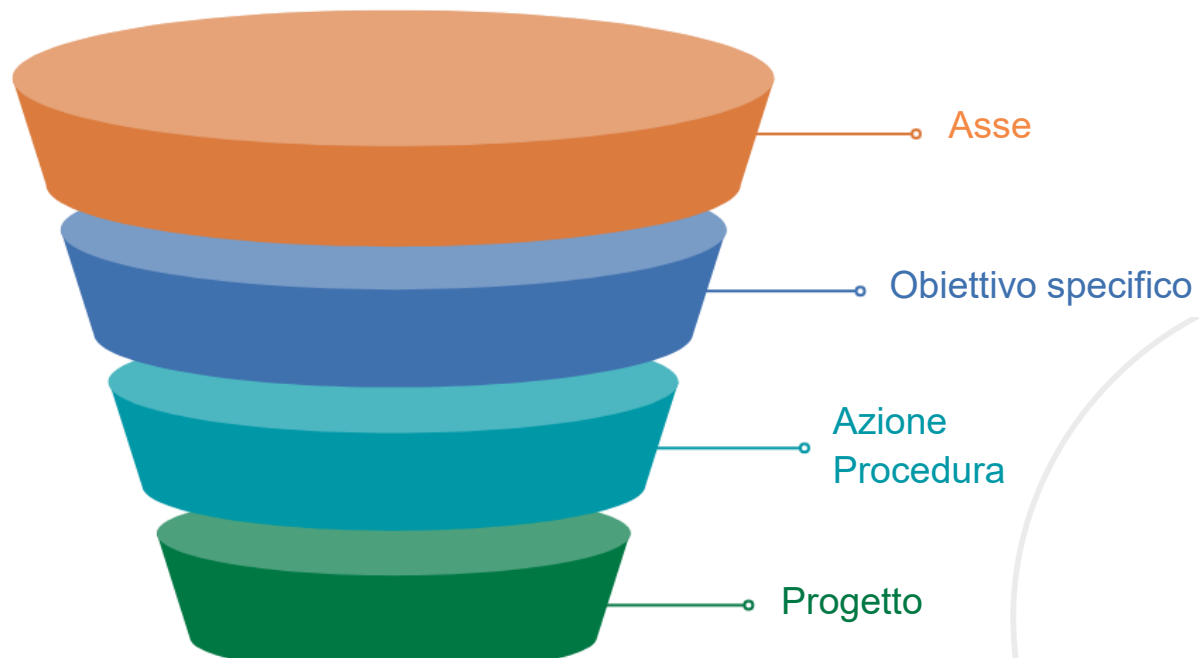

Dati e rappresentazioni

Esemplificazioni dal prototipo della dashboard

Avanzamento finanziario

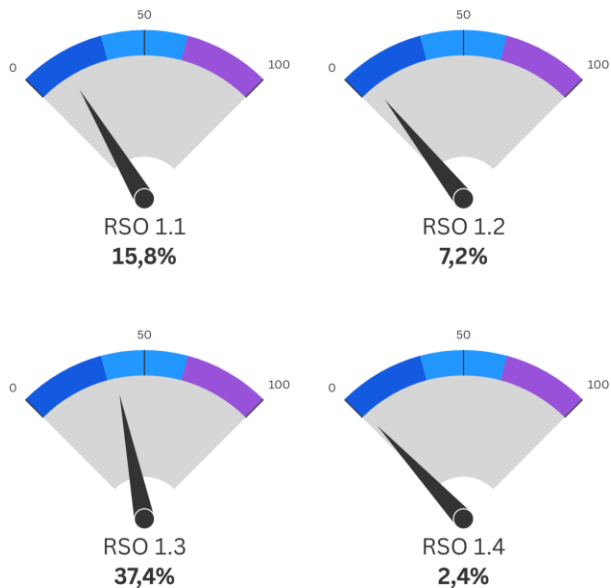

Dotazione avvisi su dotazione programma per Asse

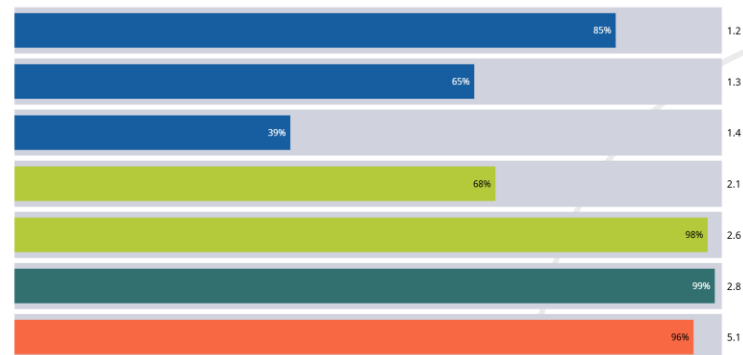

Tempo intercorso tra apertura e chiusura bando

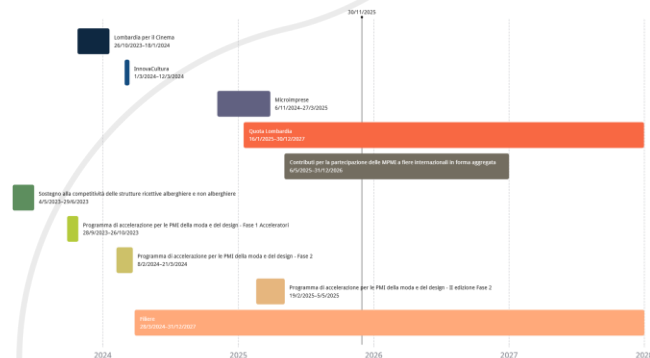

03

Il valore della comunicazione nella valutazione

una strategia integrata per comunicare i risultati della valutazione

- È essenziale disseminare i risultati delle valutazioni utilizzando strumenti diversi, capaci di:**

-
- The diagram illustrates a communication process flow. It begins with a cloud at the top labeled "SHAPE DELIVERABLES" and "ACTION PLAN". Below this, a red and yellow train car labeled "DISSEMINATION & FOLLOW UP" is shown. The train car carries a "STANDARD EVALUATION REPORT" and a "KEY TAKEAWAY" box. A blue arrow points from the train car to a "COMMUNICATION PLAN" box, which includes "PURPOSE" and "OTHER STAKE HOLDERS". To the right, a speech bubble contains "CAROON", "DIGITAL PLATFORMS", and "FSE". A dashed blue arrow points from the communication plan to a "CHECK" box. Below the train, a group of people is labeled "ACTIVE ROLE FOR REFERENCE GROUP!". At the bottom, a fruit basket contains "STAKEHOLDERS", "EVALUATION", and "PICK UP THE PHONE". A small box says "NO BACKSLIDING EVALUATORS".



Grazie

11.

Varie ed eventuali

12.

Sintesi delle decisioni assunte

Sintesi delle decisioni assunte e delle informative presentate

- **Approvazione dell'Ordine del Giorno;**
- **Approvazione della proposta di riprogrammazione del PR FESR Lombardia 2021-2027 in adesione alla Mid-Term Review di cui al Regolamento (UE) 2025/1914;**
- **Approvazione dei criteri per la selezione delle operazioni relativi alle nuove Azioni 1.6.3, 2.5.1 e 2.5.2;**
- **Approvazione delle modifiche ai criteri di selezione delle operazioni relativi all'Azione 2.8.2 e all'OS 5.2.**

Inoltre, il Comitato di Sorveglianza ha preso atto delle seguenti informative:

- **Informativa sullo stato di avanzamento del Programma;**
- **Informativa dell'Autorità Contabile;**
- **Informativa dell'Autorità di Audit;**
- **Informativa dell'Autorità Ambientale;**
- **Informativa sulle attività di comunicazione;**
- **Informativa del Valutatore indipendente.**

Grazie

www.fesr.regione.lombardia.it

